

## Fylkesbiblioteket i Akershus

**FOLKEBIBLIOTEKSTATISTIKK 2009 - AKERSHUS**

Innbyggertall i Akershus pr. 1.1. 2010 var 536.499.

Det er 37 bibliotekavdelinger i Akershus, fordelt på 22 hovedbibliotek og 15 filialer. 6 bibliotek er kombinasjonsbibliotek med grunnskole og 1 med bibliotek i videregående skole.

Fylkesbibliotekets to bibliotekbusser hadde 76 stopp i 18 kommuner og et samlet utlån på 125.936 enheter.

Ressursinnsats	2005	2006	2007	2008	2009
Drift av folkebibl. I 1000 kr.	118 232	122 108	123 688	131 582	140 680
Drift per innb.	235,93	239,82	238,52	249,39	262,22
Mediebestand i 1000	1 559	1 542	1 533	1 512	1 518
Tilvekst					
* voksenbøker i 1000	41	37	45	42	45
* barnebøker i 1000	29	28	29	30	31
* andre media i 1000	42	23	27	25	25
Medieinnkjøp i 1000 kr.	11 472	12 068	13 919	13 366	13 694
Medieinnkjøp per innb.	22,89	23,70	26,84	25,33	25,53
Lønn i 1000 kr.	73 898	75 260	80 639	88 872	93 237
Personale (årsverk)	185,00	175,92	189,76	187,58	173,79
Åpningstimer pr. uke	1 218	1 441,5	1 064,5	1 180	1 191

Regnskap 2009 viser forskjeller i Mediebevilgninger fra kr. 33,58 i Bærum til kr. 11,38 i Nannestad. Fylkesgjennomsnittet er på kr. 25,53. Landsgjennomsnittet i 2008 var på kr. 30,16.

Bokbestand/Andre Media: Tilveksten er på 102.691 enheter.

Totalt finnes det 1.518.894 bøker og annet materiale gratis til utlån på folkebibliotekene i Akershus. Av dette er 58.464 lydbøker, 47.834 dvd/video og 56.917 musikkinnspillinger.

Det abonneres på 2.155 tidsskrifter og aviser.

## MEDIESTAND 2009 - AKERSHUS

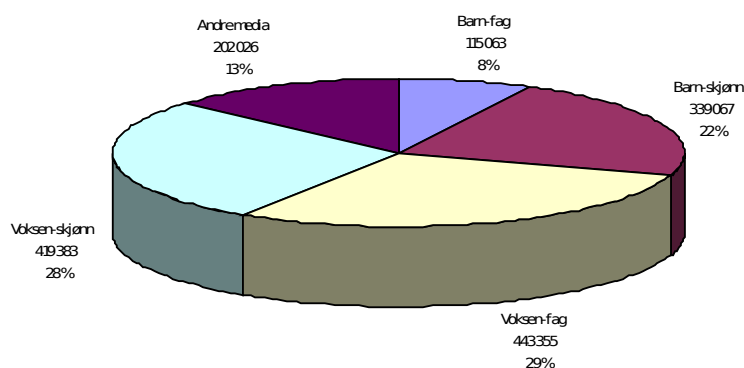

Åpningstidene varierer etter kommunenes størrelse og antall avdelinger. Bærum med 5 avdelinger holder åpent 184 timer i uka og bruker på det 826 vakttimer.

Årsverk for bibliotekarer inklusive biblioteksjefene er 115,80, kontorpersonele 67,75 og annet personale 2,78.

Ressursutnyttelse	2005	2006	2007	2008	2009
Totalt utlån i 1000	2 616	2 494	2 454	2 608	2 749
Utlån barnebøker i 1000	842	786	779	824	860
Utlån voksenbøker i 1000	965	942	909	927	958
Utlån andre media i 1000	808	765	765	855	926
Utlån per innb. totalt	5,22	4,90	4,73	4,94	5,12
Utlån per voksen	3,73	2,40	2,26	2,26	2,29
Utlån per barn	10,75	6,78	6,74	7,07	7,31
Mottatte dokumenter ved fjernlån i 1000	30	28	31	35	46
Besøk i 1000	2 577	2 608	2 577	2 568	2 608
Henvendelser i 1000	404	357	311	297	245
Publikumsarr. antall fram møtte i 1000	34	29	29	44	38
Publikum - brukerorienteringer i 1000	23	20	23	23	17

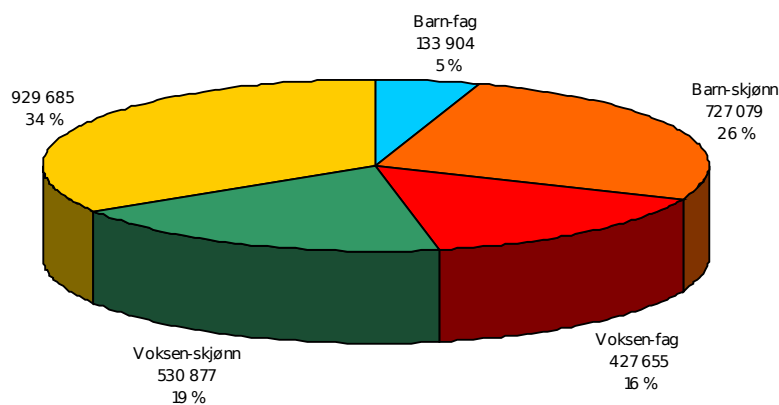

Statistikken viser en økning i utlånet på 5 %.

Størst økning i utlånet hadde Nesodden (25 %) og Aurskog-Høland (20 %).

Gjennomsnittet i fylket var på 5,12 utlån pr. innbygger, mens det for hele landet var på 5,18 i 2008. Det er fortsatt Asker, Bærum og Ski som topper utlansstatistikken.

Bokutlånet til barn er som året før meget høyt. Gjennomsnittet i fylket ligger på 7,31 utlån pr. barn, mens det for voksne er på 2,29 bind. Lørenskog har det høyeste utlånet pr. barn med 12,35 bind, og Asker er på topp når det gjelder voksne bøker med 3,27 bind.

Utlån av Andre media (musikk, lydbøker, film, språkkurs m.m.) viser en økning på 9 %. Bibliotekene i Akershus er en populær møteplass. Det ble arrangert 1.138 utstillinger og 1.326 andre tilstelninger. Av dette var henholdsvis 404 og 831 for barn.

## OMLØPSHASTIGHET 2009 - AKERSHU

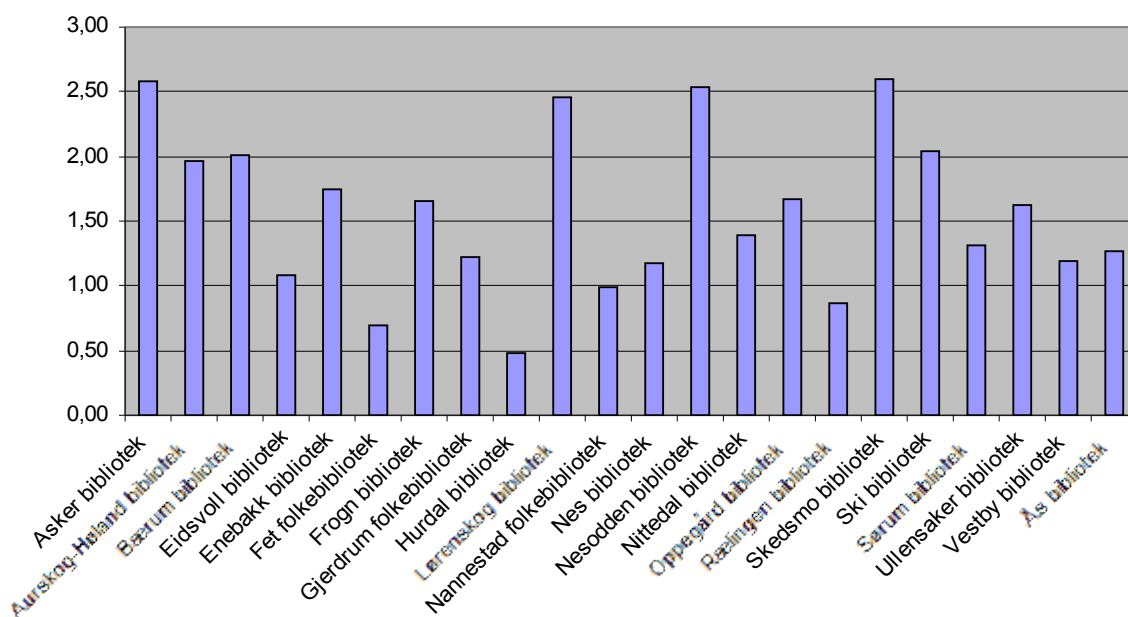

Omløpshastighet for alt materiale er 1,81 og utlån pr. årsverk er 14.754 enheter.

## UTLÅN PR. ÅRSVERK 2009 - AKERSHU

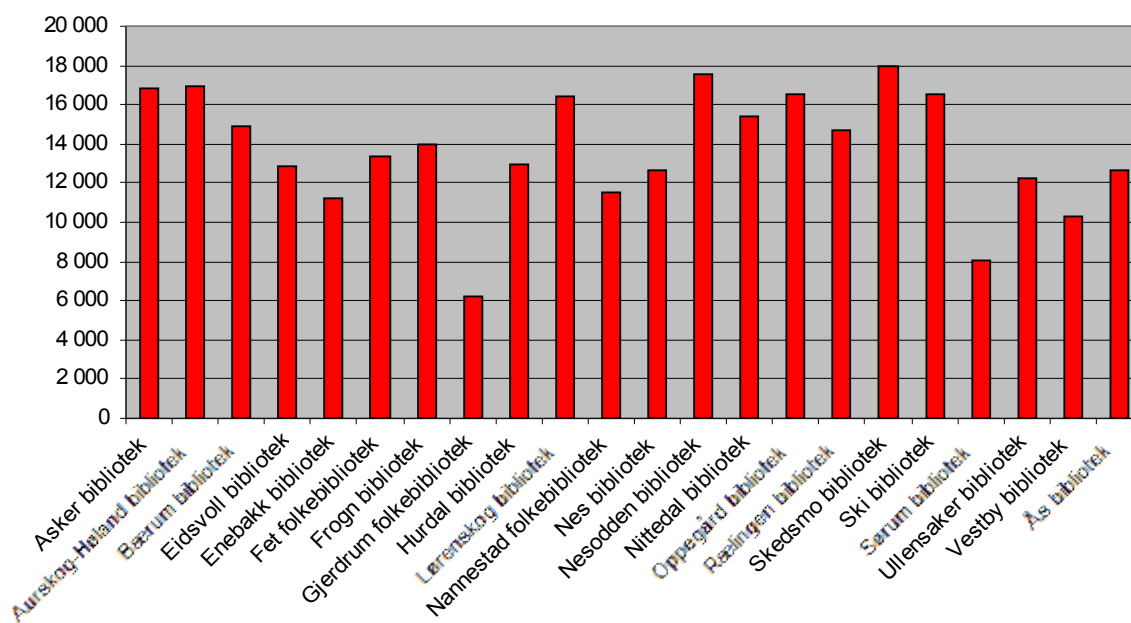

## VIRTUELLE BESØK, SIDEHENVISNINGER OG SØK 2009 - AKERSHUS

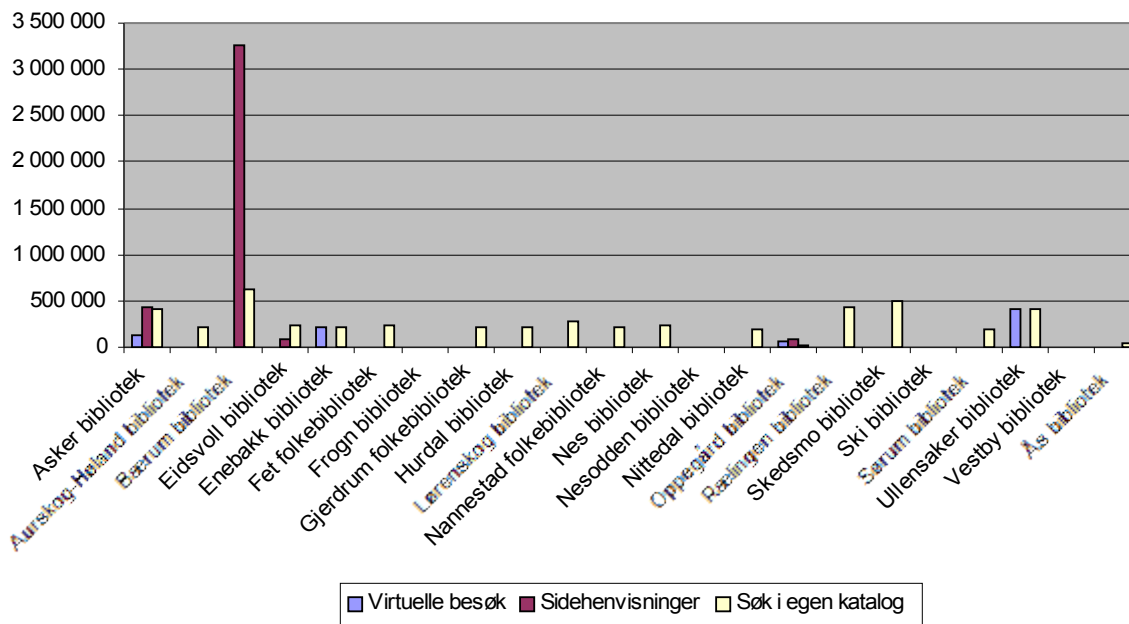

På spørsmål om Søk i egen bibliotekskatalog, antall Virtuelle besøk og antall Sidehenvvisninger er det mange som ikke har tall, men dette vil etter hvert bli en stor del av bibliotekets virksomhet og vil helt sikkert se annerledes ut allerede til neste år.

Kjeller, 3. mai 2010  
Torbjørn Navelsaker  
fylkesbiblioteksjef

Sidsel Wedde Lind  
spesialbibliotekar